

1日目

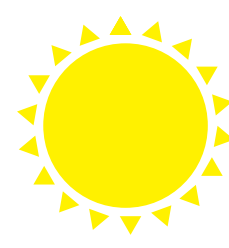

PM 1:20

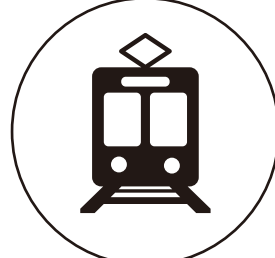

約10分



阪急六甲駅

神戸市バスで「六甲ケーブル下駅」まで
約10分

PM 1:40

六甲ケーブル

森の中を抜けるケーブルに乗って約10分で
山上駅到着下界との気温差を肌で感じてください!



PM 1:50

山上駅まで赤い
スカイヴィラ号でお迎えにあがります。



PM 2:00

お待ちしております。



ちょっと休憩

ホテル到着

ようこそ
「天空の楽園 六甲スカイヴィラ」へ!
15時前に着いても大丈夫♪ゲストラウンジ萌美路は、
チェックイン前のご利用もOKです。
本格珈琲・紅茶・ソフトドリンクなどがセルフサービスで
ご利用いただけます。

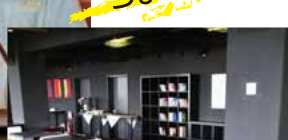

PM 3:00

最高の景色



PM 4:00

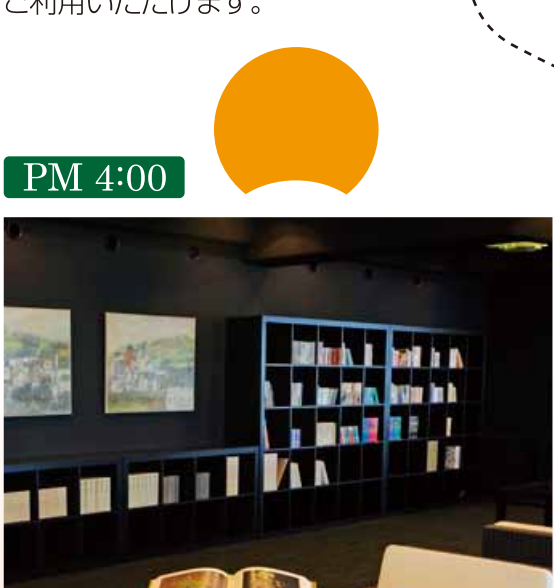

萌美路

ゲストラウンジ萌美路には、各種雑誌も設置
しております。

お部屋へ

窓からは四季折々の六甲山の景色が
楽しめます。



PM 5:30



天空コース

オマール海老のロースト付

ピラブリガーデンテラス

レストラン Villabli Garden Terrace

味はもちろん見た目も美しい、スカイヴィラ自慢のコース料理を
ゆっくりお楽しみください。

世界のワインも豊富に取り揃えております。

至福の時間を
お過ごしください。

のんびり読書を
お楽しみください

PM 8:00

読書



ゲストラウンジのライブラリーには、多種多様な書籍を揃えて
おります。愛読書をお持ちいただくのもお勧めです!

静かな森の中の別荘感覚で読書に没頭できます。

1000万ドルの夜景!!

PM 10:00

スカイビューテラス

5階スカイビューテラスからは、神戸大阪の夜景が
一望できます。天気の良い日は大阪湾の形がきれいに
見えます☆



PM 11:00

お部屋(デラックスツイン)

お部屋のお風呂でゆっくり温まって、
おやすみなさい…☆

おやすみなさい

2日目

AM 6:30

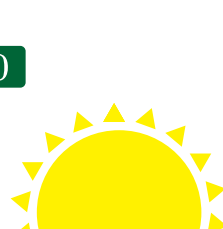

起床

朝日を浴びて気持ちよい目覚めを!
当ホテルの客室は全部屋東南向きです。

AM 8:30

まだまだどゆっくり



萌美路

朝刊や昨日読み残した本を読んで、
チェックアウトまでお寛ぎください。

AM 7:30

いただきます!



朝食(テラス)

朝日の差し込む
インナーテラス席で
優雅な朝食を♪



AM 11:00

雄大な自然を空から満喫



有馬・六甲ロープウェイ

チェックアウト後は日本三古湯の1つ、
名湯有馬温泉へ。有馬六甲ロープウェイ
山頂駅まで送迎いたします。



AM 11:30

有馬温泉街

歴史情緒溢れる有馬温泉街を散策♪

時代を感じる
町並み。

メープル有馬

旅の締めくくりは有馬の名湯で♪当ホテルご宿泊のお客様は、
姉妹ホテルメープル有馬の日帰り入浴が通常の半額でご利用いただけます。



メープル有馬

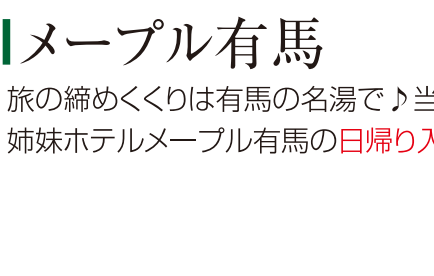

PM 3:00

神戸電鉄有馬温泉駅から帰路へ…



有馬のお湯を
お楽しみください。